写真撮影について

☑ キッチンへの取付状況

※撮影方法：正面及び開いた状況を撮影ください。

例

☑ 型番シール

※撮影方法：本体の製品型番を撮影ください。

例

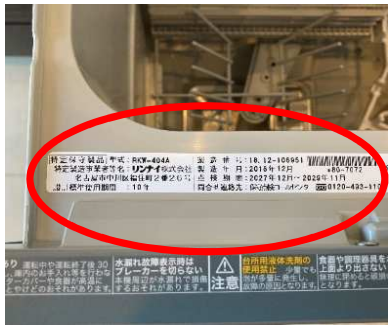

☑ シンク下の状況

※撮影方法：給水の分岐箇所を撮影ください。
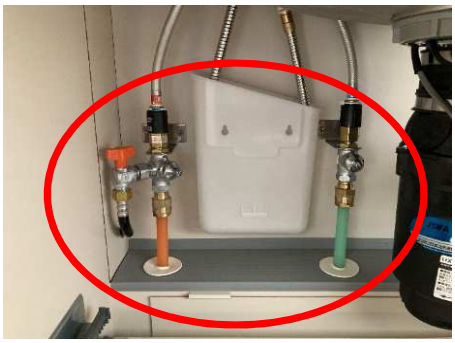
例